

Territorios Indígenas y Áreas Naturales Protegidas en las Fronteras Amazónicas entre Ucayali y Madre de Dios (Perú) y Acre (Brasil)

Terras Indígenas e Unidades de Conservação nas Fronteiras Amazônicas entre Ucayali e Madre de Dios (Perú) e Acre (Brasil)

Organizador / Organizador: SERVIR Amazonia
 University of Richmond, Department of Geography, Environment, and Sustainability, Amazon Borderlands Spatial Analysis Team, Universidad Nacional de Ucayali

Instituciones participantes / Instituições participantes:

- Department of Geography, Environment, and Sustainability, University of Richmond; Spera, Stephanie; Salisbury, David; Reygadas Yunuen, Zizamia Beth; LaRocca Scott, Collard Elspeth; Thomas Sydney, Simpson Courtney, Jetton Violet, Demaret Delaney, Winiarski Nathan, Hernandez Tereza.
- NASA SERVIR Science Coordination Office: Martin Vanesa, Ramthun Jacob, Walker Kaitlin, Parache Helen.
- IBC, IPGH-Perú: Tipula Pedro.
- IPGH-EUU: Salisbury David.
- UFAC: Silva Sôniaira, Flores De Melo Willian.
- SEMAPI: Luna Quéren, Lima Marcelo.
- SERNANP: Huancaucaqui Marisela, Yali Roy, Inchaustegui Rogger, Córdova Becker.
- ORAU: Cuaper Virginia, Vega Gerónimo.
- SOS Amazonia: Duarte Artur.
- IGN: Alvarado Desiree.
- ACCA: Quispe Marvin.
- SPDA: Rengifo Piero.
- CPI: Dos Santos Billyshelby.
- ProPurus: Pinchi Marisell.
- UNU-CIFA: Vela Jorge, Velásquez Fernando.
- UNMSM: IPGH-Perú: Alva Miguel.
- UAC: Villacorta William, Bablonia Cesia.
- ARAU: Seijas Nelson, Aguilar Felipe.
- GOREU: De los Rios Rafael.
- UNIA: Ypushima Alina.

Proyecto / Projeto: SERVIR Amazonia, Applied Science Team (AST) Spera
 Escala / Escala: 1 : 1.000.000
 Sistema de Coordenadas / Sistema de Coordenada: GCS WGS 1984
 Pucallpa-Perú, junio 2022 / Pucallpa-Peru, junho 2022.

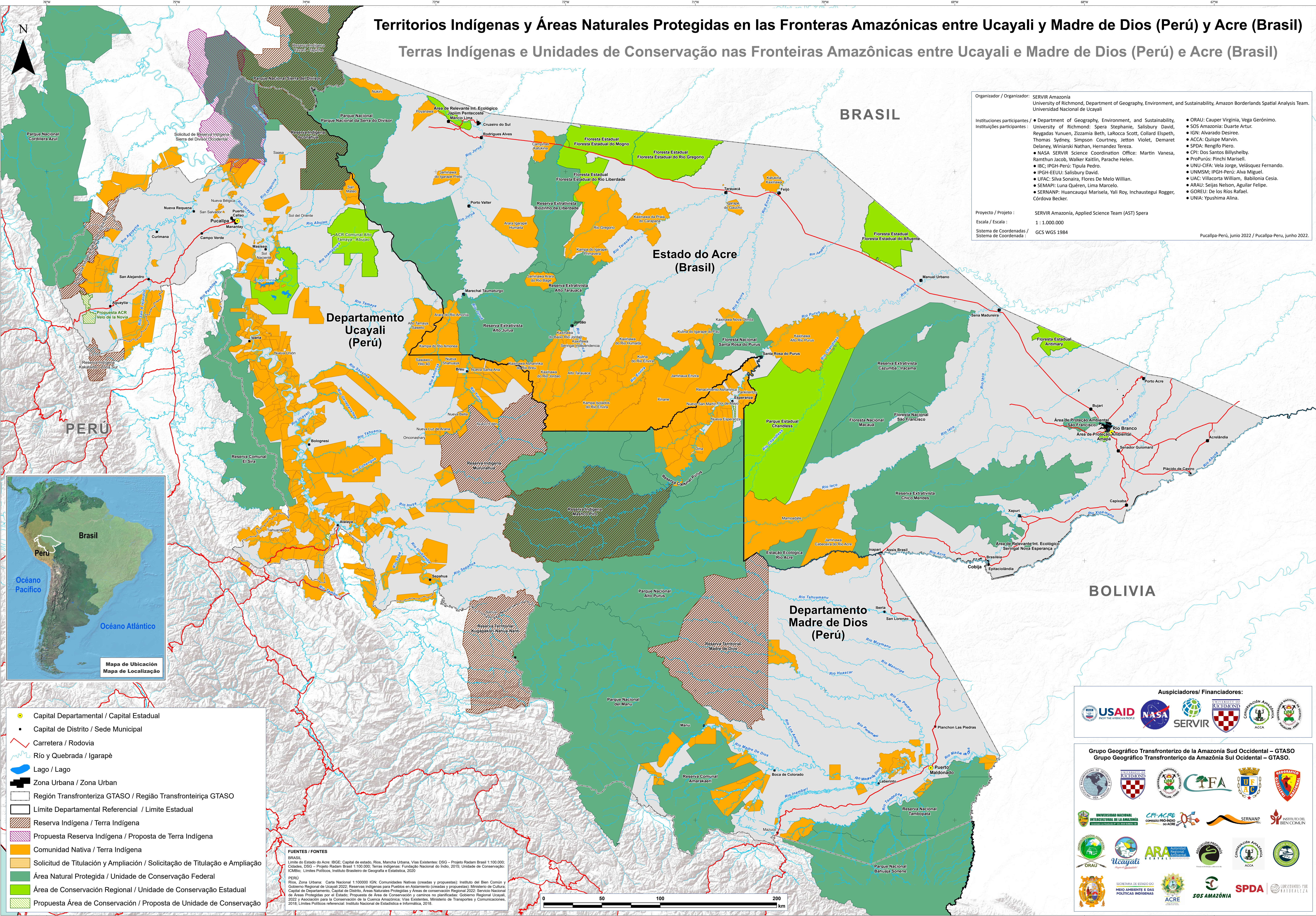

- Capital Departamental / Capital Estadual
- Capital de Distrito / Sede Municipal
- Carretera / Rodovia
- Río y Quebrada / Igarapé
- Lago / Lago
- Zona Urbana / Zona Urban
- Región Transfronteriza GTASO / Região Transfronteiriça GTASO
- Limite Departamental Referencial / Limite Estadual
- ▨ Reserva Indígena / Terra Indígena
- ▨ Propuesta Reserva Indígena / Proposta de Terra Indígena
- Comunidad Nativa / Terra Indígena
- ▨ Solicitud de Titulación y Ampliación / Solicitação de Titulação e Ampliação
- Área Natural Protegida / Unidade de Conservação Federal
- Área de Conservación Regional / Unidade de Conservação Estadual
- ▨ Propuesta Área de Conservación / Proposta de Unidade de Conservação

FUENTES / FONTES

BRASIL: Límite do Estado do Acre: IBGE. Capital de estado, Rios, Mancha Urbana. Vias Existentes: DSG – Projeto Radam Brasil 1:100.000; Cidades, DSG – Projeto Radam Brasil 1:100.000; Terras indígenas: Fundação Nacional do Índio, 2015; Unidades de Conservação: ICMBio; Limites Políticos: Instituto Brasileiro de Geografia e Estatística, 2020.

PERÚ: Rios, Zona Urbana: Carta Nacional 1:100000; IGI; Comunidades Nativas (creadas y propuestas): Instituto del Bien Común y Gobierno Regional de Ucayali 2022; Reservas indígenas para Pueblos en Asilamiento (creadas y propuestas): Ministerio de Cultura; Capital de Departamento, Capital de Distrito, Áreas Naturales Protegidas y Áreas de conservación Regional 2022: Servicio Nacional de Áreas Protegidas por el Estado; Propuesta de Área de Conservación y caminos no planificados: Gobierno Regional Ucayali, 2022 y Asociación para la Conservación de la Cuenca Amazónica; Vias Existentes, Ministerio de Transportes y Comunicaciones, 2018; Límites Políticos referencial: Instituto Nacional de Estadística e Informática, 2018.

