

Temperatura anual de la superficie terrestre entre 2003 y 2021 en las Fronteras Amazónicas de Ucayali y Madre de Dios (Perú) y Acre (Brasil)

Temperatura anual da superfície terrestre entre 2003 e 2021 nas Fronteiras Amazônicas de Ucayali e Madre de Dios (Perú) e Acre (Brasil)

Temperatura promedio, 2003 - 2021/
Temperatura média, 2003 - 2021

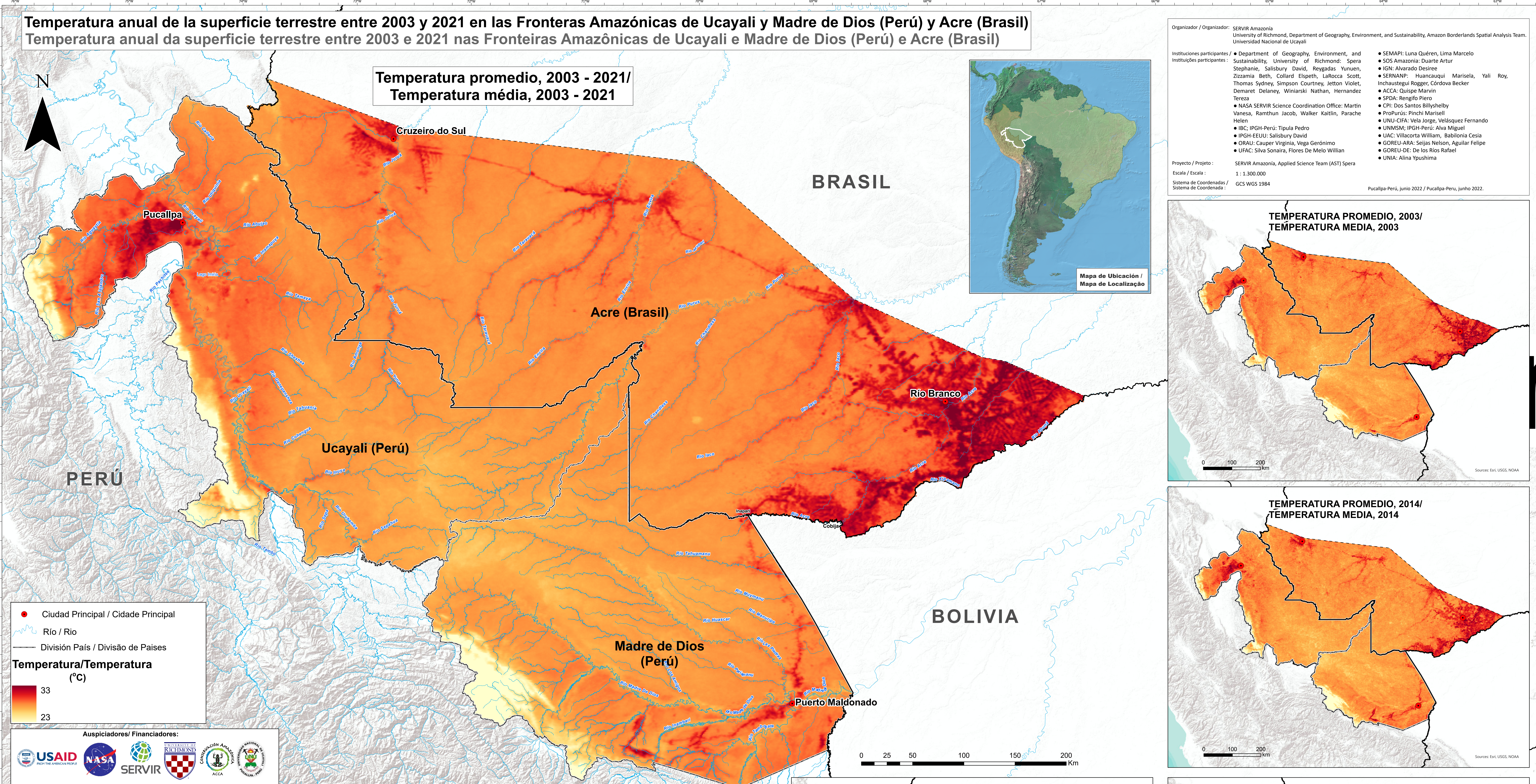

Organizador / Organizador: SERVIR Amazonia
University of Richmond, Department of Geography, Environment, and Sustainability, Amazon Borderlands Spatial Analysis Team, Universidad Nacional de Ucayali

Instituciones participantes / Instituições participantes:

- Department of Geography, Environment, and Sustainability, University of Richmond, Spera Stephanie, Salisbury David, Reygadas Yunuen, Zizamia Beth, Collard Elspeth, LaRocca Scott, Thomas Sydney, Simpson Courtney, Jetton Violet, Demaret Delaney, Winlarski Nathan, Hernandez Tereza
- NASA SERVIR Science Coordination Office: Martin Vanesa, Ramthun Jacob, Walker Kaitlin, Parache Helen
- IBC: IPGH-Perú: Tipula Pedro
- IPGH-EULU: Salisbury David
- ORAU: Cauper Virginia, Vega Gerónimo
- UFAC: Silva Sonaira, Flores De Melo Willian
- SEMAPI: Luna Quéren, Lima Marcelo
- SOS Amazonia: Duarte Artur
- IGR: Alvarado Desirée
- SERNANP: Huancaqui Marisela, Yali Roy, Inchaustegui Rogger, Córdova Becker
- ACCA: Quispe Marvin
- SPDA: Rengifo Piero
- CPI: Dos Santos Billyshelby
- ProPurús: Pinchi Marisell
- UNU-CIFA: Vela Jorge, Velásquez Fernando
- UNMSM: IPGH-Perú: Alva Miguel
- UAC: Villacorta William, Babilonia Cesia
- GOREU-ARA: Seijas Nelson, Aguilar Felipe
- GOREU-DE: De los Rios Rafael
- UNIA: Alina Ypushima

Proyecto / Projeto: SERVIR Amazonia, Applied Science Team (AST) Spera

Escala / Escala: 1 : 1.300.000

Sistema de Coordenadas / Sistema de Coordenada: GCS WGS 1984

Pucallpa-Perú, junio 2022 / Pucallpa-Peru, junho 2022.

● Ciudad Principal / Cidade Principal

— Río / Rio

— División País / Divisão de Países

Temperatura/Temperatura (°C)



Palabras clave para Temperatura/ Palavras-chave para Temperatura.
Amahuaca (Iti Matsi), Ashéninka (Tampenka), Shipibo Conibo (Shana)

FUENTES / FONTES
BRASIL: Límite do Estado do Acre: IBGE. Capital de estado, Rio, Limites Políticos, Instituto Brasileiro de Geografia e Estatística, 2020. Evapotranspiração: Moderate-resolution imaging spectroradiometer (MODIS), NASA
PERÚ: Rio, Capital de Departamento, Capital de Distrito, Limites Políticos referencial: Instituto Nacional de Estadística e Informática, 2018. Temperatura: Moderate-resolution imaging spectroradiometer (MODIS), NASA.

